

## POLO CONCIARIO DI SANTA CROCE SULL'ARNO (PI)

L'attività di controllo ha definito un **quadro di situazione** costituito da **80 controlli** di cui **20** hanno evidenziato situazioni di **non conformità** alla normativa ambientale determinando un **livello di illegalità** pari al **25%**.

Sono state **segnalate 18** persone all'Autorità Giudiziaria, operati **10 sequestri** ed elevate complessivamente **2 sanzioni amministrative**.

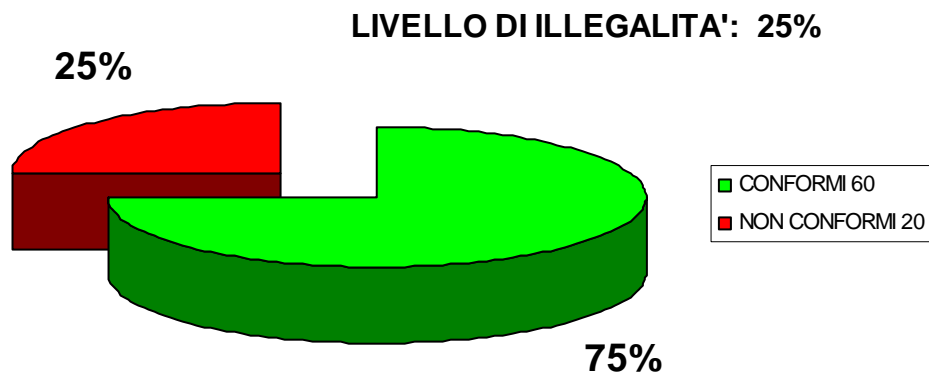

Accumulo di rifiuti da rasatura pelli – S.ta Croce sull'Arno.



Bidoni con residui di sostanze pericolose su terreno non pavimentato – S.ta Croce sull'Arno.

## Tipologia della normativa applicata

NORMATIVA APPLICATA	ARTICOLI	nr. Infrazioni
<b>Decreto Legislativo 22/97</b> (Decreto Ronchi sui Rifiuti)	<b>art. 51 comma 1 e 2</b> (per aver effettuato un'attività di gestione rifiuti non autorizzata)	<b>13</b>
	<b>art. 52 comma 2 e 4</b> (violazione degli obblighi di comunicazione, tenuta registri obbligatori e dei formulari)	<b>2</b>
<b>D.P.R. 203/88</b> (Decreto sulle Emissioni Atmosferiche)	<b>art. 24 comma 2</b> (mancata comunicazione all'autorità competente dell'avvio all'esercizio di un nuovo impianto)	<b>2</b>
	<b>art. 25 comma 2</b> (non osservanza alle prescrizioni autorizzative)	<b>2</b>
<b>Decreto Legislativo 152/99</b> (Decreto sulle acque)	<b>art. 59 comma 1</b> (scarico idrico senza autorizzazione)	<b>8</b>
<b>Codice Penale 19/10/1930 n. 1398</b>	<b>328, 424, 425, 483, 624, 625, 632, 650</b>	<b>4</b>
<b>Decreto Legislativo 227/91</b> (Decreto in materia di protezione dei lavoratori esposti a rischi)	<b>art 50 comma 1</b> (mancanza valutazione fonometrica)	<b>1</b>

Sotto il profilo della *normativa applicata* sono stati registrati **assetti critici** nelle violazioni al **Decreto Legislativo 22/97** - artt. 51/1° e 2° c. e 52/2° e 4° c. (*inquinamento del suolo*) con **15 infrazioni**.

Sono state accertate **8 infrazioni** al **Decreto Legislativo 152/99** - 59/1° c. (*inquinamento idrico*) e **4 violazioni** al **D.P.R. 203/88** - artt. 24/2° c. e 25/2° c. (*inquinamento atmosferico*).

E' stata riscontrata **1 infrazione** al **Decreto Legislativo 227/91** - art. 50/1° c. (*inquinamento acustico*).

Le **4 infrazioni** al **Codice Penale** (artt. 328, 424, 425, 483, 624, 625, 632 e 650) sono essenzialmente di **natura concorrente** alle **infrazioni della normativa speciale**.

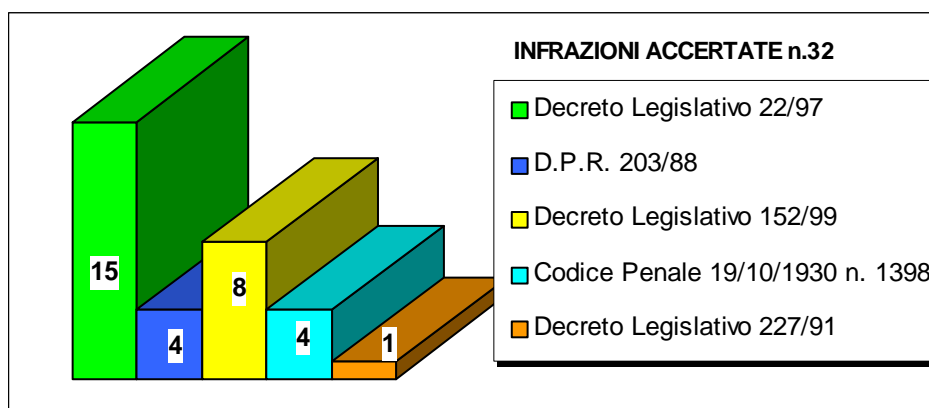

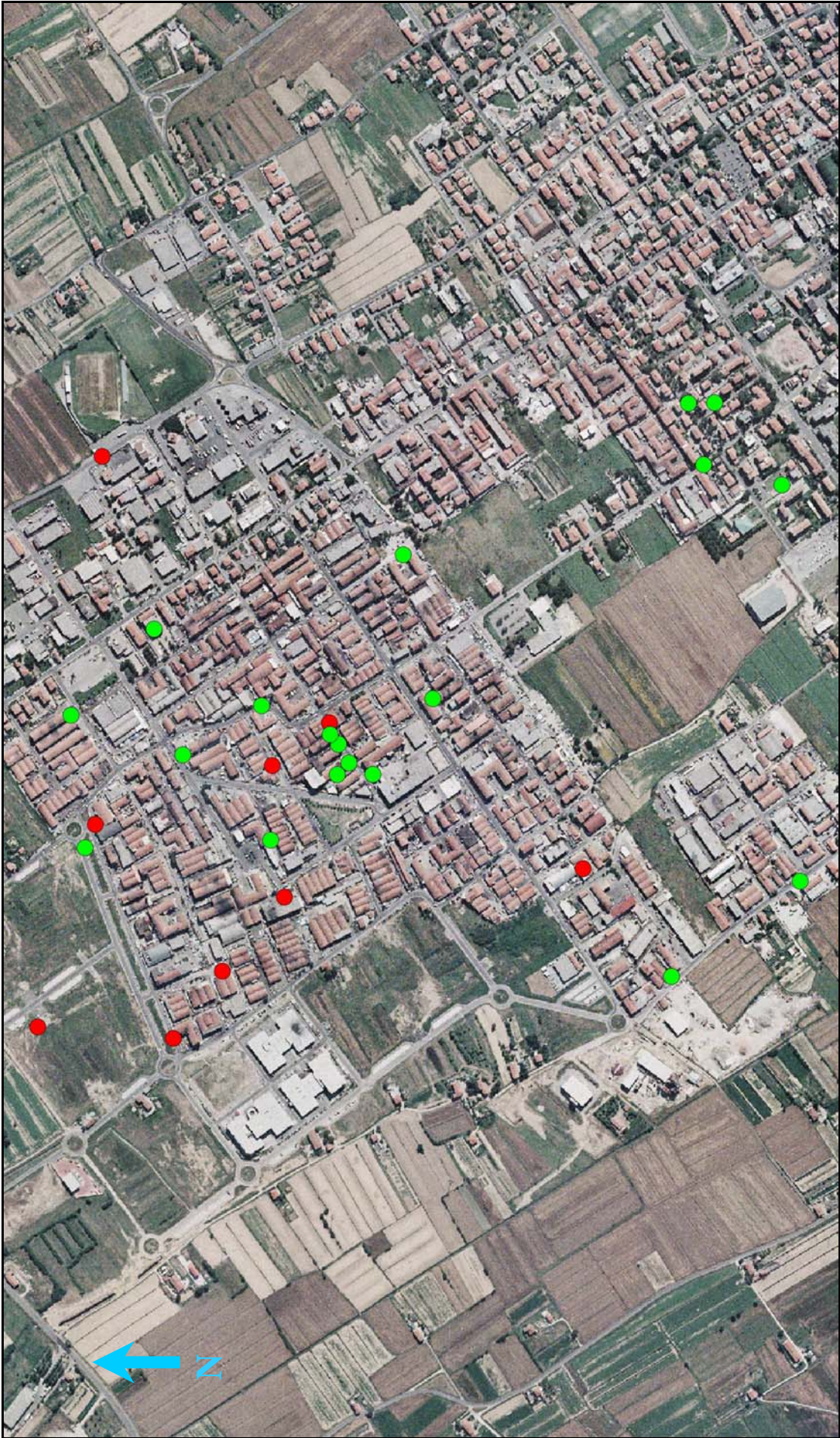

Controlli nel Comune di S.ta Croce Sull'Arno (PI)

● Controlli CONFORMI  
● Controlli NON CONFORMI

### Energia Elettrica. Consumi e Costi.

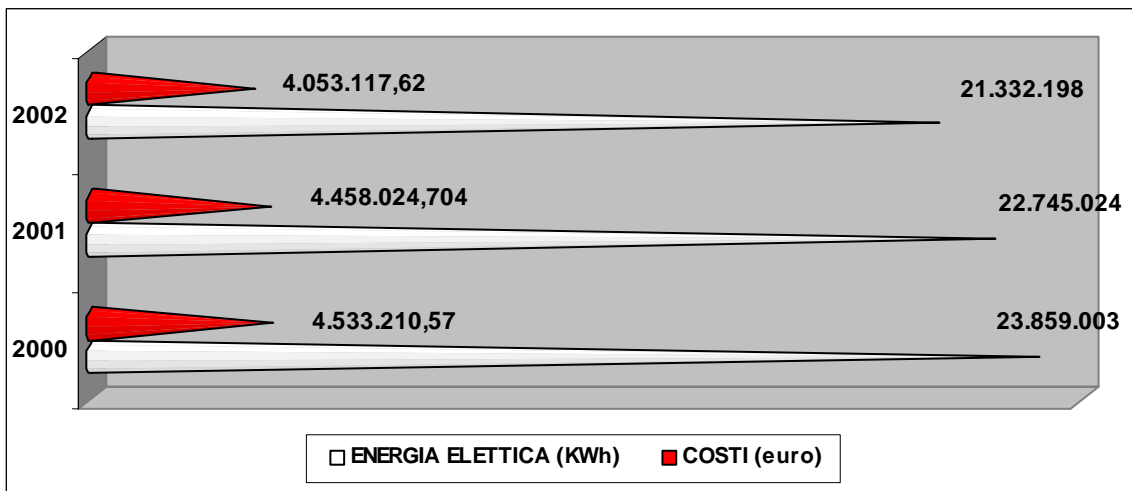

### Acqua. Consumi e Costi.

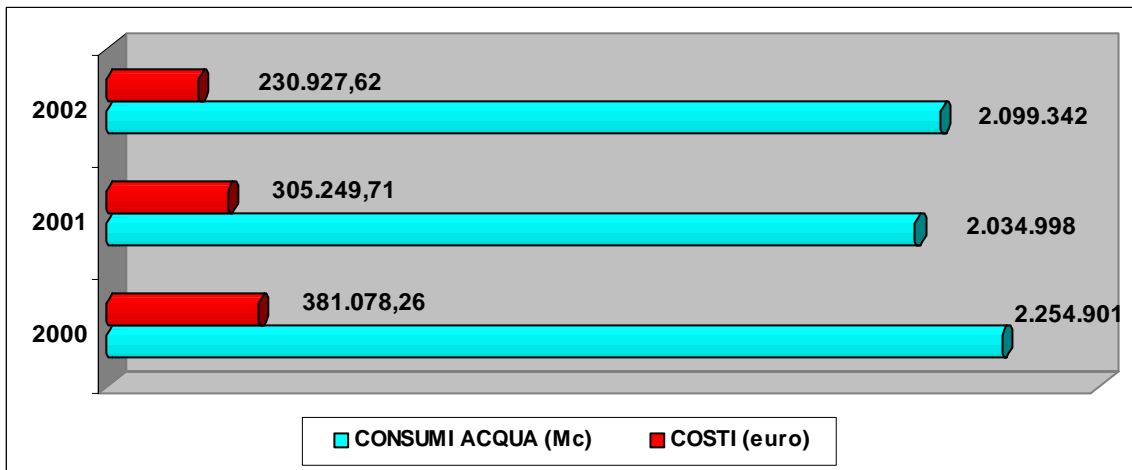

### Rifiuti. Smaltimento e Costi.

